新生註冊流程圖：

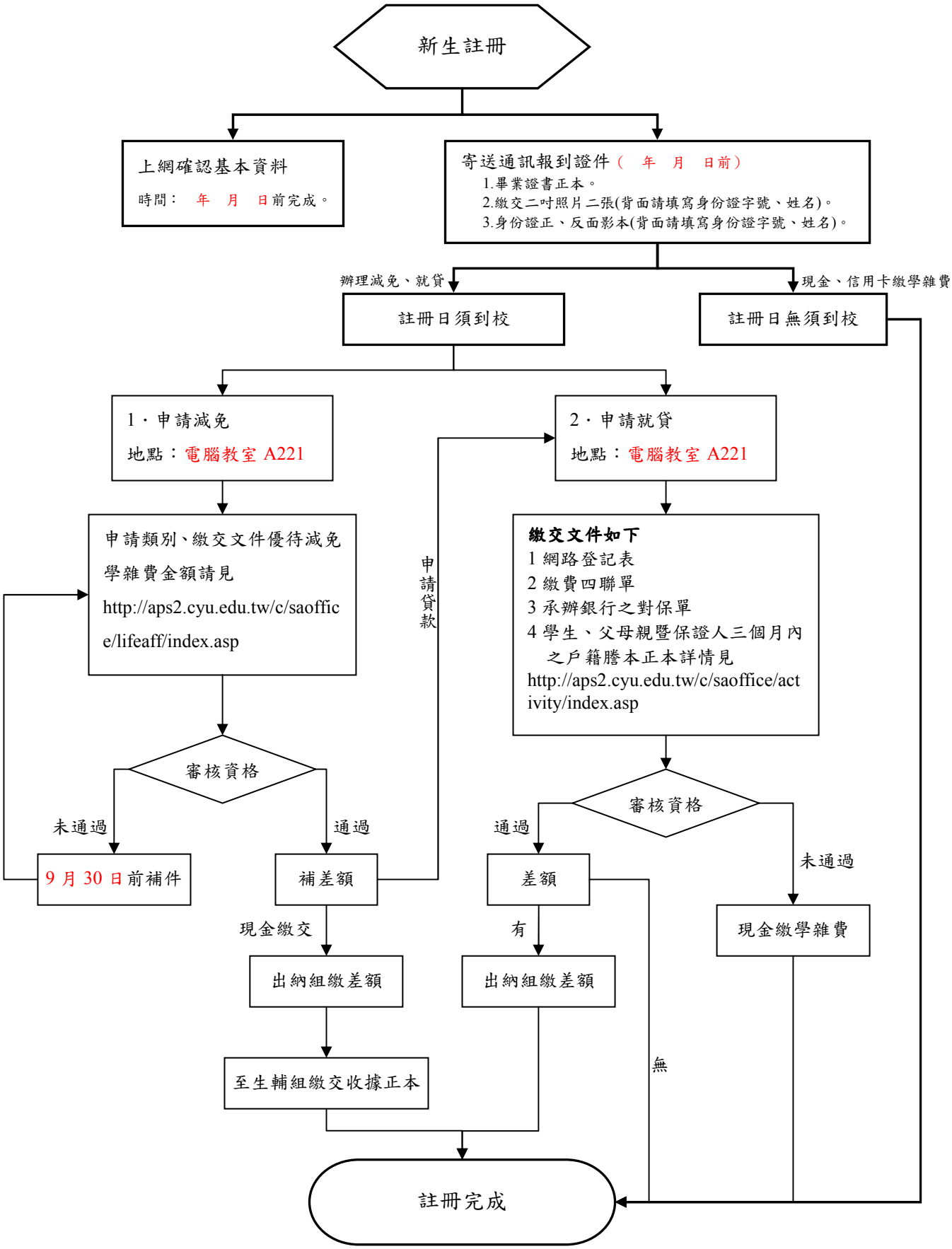
新生註冊
上網確認基本資料
時間： 年 月 日前完成。
寄送通訊報到證件（ 年 月 日前）
1.畢業證書正本。
2.繳交二吋照片二張(背面請填寫身份證字號、姓名)。
3.身份證正、反面影本(背面請填寫身份證字號、姓名)。
辦理減免、就貸
現金、信用卡繳學雜費
註冊日須到校
註冊日無須到校
1．申請減免
地點：電腦教室 A221
2．申請就貸
地點：電腦教室 A221
申請類別、繳交文件優待減免學雜費金額請見
http://aps2.cyu.edu.tw/c/saoffice/lifeaff/index.asp
申請貸款
繳交文件如下
1 網路登記表
2 繳費四聯單
3 承辦銀行之對保單
4 學生、父母親暨保證人三個月內之戶籍謄本正本詳情見
http://aps2.cyu.edu.tw/c/saoffice/activity/index.asp
審核資格
未通過
通過
9 月 30 日前補件
補差額
審核資格
通過
未通過
差額
現金繳學雜費
現金繳交
有
出納組繳差額
出納組繳差額
無
至生輔組繳交收據正本
註冊完成